ЗЛАТОУСТОВСКИЙ ГОРОДСКОЙ ОКРУГ

ВНЕСЕНИЕ ИЗМЕНЕНИЙ В ГЕНЕРАЛЬНЫЙ ПЛАН

КАРТА ФУНКЦИОНАЛЬНЫХ ЗОН ГОРОДСКОГО ОКРУГА

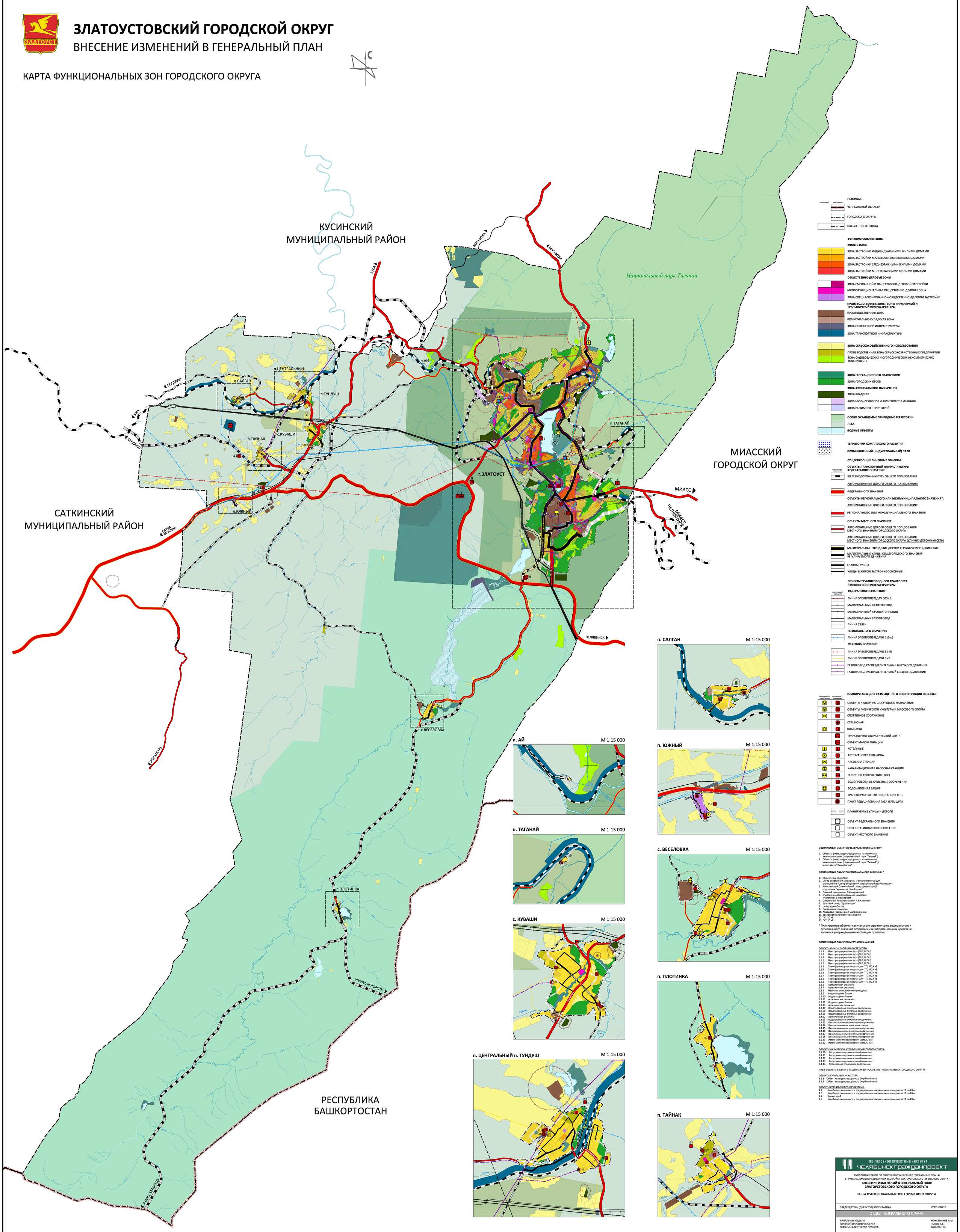

ЭКСПЛИКАЦИЯ ОБЪЕКТОВ ФЕДЕРАЛЬНОГО ЗНАЧЕНИЯ*:

1. Объекты физкультурно-досугового назначения и активного отдыха (Национальный парк "Таганай")
2. Объекты физкультурно-досугового назначения и активного отдыха (Национальный парк "Таганай".) визит-центр "Семибратка"

ЭКСПЛИКАЦИЯ ОБЪЕКТОВ РЕГИОНАЛЬНОГО ЗНАЧЕНИЯ: *

1. Больничный комплекс
2. Центр спортивной медицины и восстановления для спортсменов «Центр спортивной медицинской реабилитации»
3. Комплексный Олимпийский Центр среднегорной подготовки "Уральская Швейцария"
4. Лыжный стадион им. С.Ишмуратовой
5. Спортивно-оздоровительный комплекс «Аквапчиха с аквапарком
6. Спортивный комплекс имени А.Е.Карпова».
7. Батутный Центр "Драйв-парк"
8. Центр единоборств
9. Посадочная площадка
10. Аэродром гражданской малой авиации
11. Транспортно-логистический центр
12. ПС 110 кВ
13. ПС 110 кВ

* Планируемые объекты капитального строительства федерального и регионального значения отображены в информационных целях и не являются утверждаемыми настоящим проектом

ЭКСПЛИКАЦИЯ ОБЪЕКТОВ МЕСТНОГО ЗНАЧЕНИЯ:

ОБЪЕКТЫ ИНЖЕНЕРНОЙ ИНФРАСТРУКТУРЫ:

1.1.2	Пункт редуцирования газа (ГРП, ГРПШ)
1.1.3	Пункт редуцирования газа (ГРП, ГРПШ)
1.1.4	Пункт редуцирования газа (ГРП, ГРПШ)
1.1.5	Пункт редуцирования газа (ГРП, ГРПШ)
1.1.6	Пункт редуцирования газа (ГРП, ГРПШ)
1.2.1	Трансформаторная подстанция (ТП) 6/0.4 кВ
1.2.2	Трансформаторная подстанция (ТП) 6/0.4 кВ
1.2.3	Трансформаторная подстанция (ТП) 6/0.4 кВ
1.2.4	Трансформаторная подстанция (ТП) 6/0.4 кВ
1.2.5	Трансформаторная подстанция (ТП) 6/0.4 кВ
1.2.6	Трансформаторная подстанция (ТП) 6/0.4 кВ
1.3.6	Артезианская скважина
1.3.7	Артезианская скважина
1.3.8	Насосная станция (водопроводная)
1.3.9	Водонапорная башня
1.3.10	Водонапорная башня
1.3.11	Артезианская скважина
1.3.12	Водонапорная башня
1.3.13	Артезианская скважина
1.3.19	Водопроводные очистные сооружения
1.3.20	Водопроводные очистные сооружения
1.3.21	Водопроводные очистные сооружения
1.3.22	Артезианская скважина
1.3.23	Водопроводные очистные сооружения
1.4.13	Канализационные очистные сооружения
1.4.14	Канализационная насосная станция
1.4.15	Канализационные очистные сооружения
1.4.16	Канализационные очистные сооружения
1.4.17	Канализационные очистные сооружения
1.4.18	Канализационные очистные сооружения
1.5.11	Источник тепловой энергии (котельная)
1.5.12	Источник тепловой энергии (котельная)

ОБЪЕКТЫ ФИЗИЧЕСКОЙ КУЛЬТУРЫ И МАССОВОГО СПОРТА:

3.1.10	Спортивно-оздоровительный комплекс
3.1.11	Спортивно-оздоровительный комплекс
3.1.12	Спортивно-оздоровительный комплекс
3.1.13	Спортивно-оздоровительный комплекс
3.1.14	Плоскостное спортивное сооружение

ИНЫЕ ОБЛАСТИ В СВЯЗИ С РЕШЕНИЕМ ВОПРОСОВ МЕСТНОГО ЗНАЧЕНИЯ ГОРОДСКОГО ОКРУГА:

ОБЪЕКТЫ КУЛЬТУРЫ И ИСКУССТВА:

3.3.8	Объект культурно-досугового (клубного) типа
3.3.9	Объект культурно-досугового (клубного) типа

ОБЪЕКТЫ СПЕЦИАЛЬНОГО НАЗНАЧЕНИЯ:

4.4	Кладбище смешанного и традиционного захоронения площадью от 10 до 20 га
4.5	Кладбище смешанного и традиционного захоронения площадью от 10 до 20 га
4.7	Крематорий
4.8	Кладбище смешанного и традиционного захоронения площадью от 10 до 20 га

ПК ГОЛОВНОЙ ПРОЕКТНЫЙ ИНСТИТУТ
ЧЕЛЯБИНСКГРАЖДАНПРОЕКТ

ВЫПОЛНЕНИЕ РАБОТ ПО ВНЕСЕНИЮ ИЗМЕНЕНИЙ В ГЕНЕРАЛЬНЫЙ ПЛАН И В ПРАВИЛА ЗЕМЛЕПОЛЬЗОВАНИЯ И ЗАСТРОЙКИ ЗЛАТОУСТОВСКОГО ГОРОДСКОГО ОКРУГА

ВНЕСЕНИЕ ИЗМЕНЕНИЙ В ГЕНЕРАЛЬНЫЙ ПЛАН ЗЛАТОУСТОВСКОГО ГОРОДСКОГО ОКРУГА

КАРТА ФУНКЦИОНАЛЬНЫХ ЗОН ГОРОДСКОГО ОКРУГА

ПРЕДСЕДАТЕЛЬ (ДИРЕКТОР) КООПЕРАТИВА	КУРУНОВ С.П.

ОТДЕЛ ГЕНЕРАЛЬНОГО ПЛАНА

НАЧАЛЬНИК ОТДЕЛА	КОЖЕВНИКОВ А.М.
ГЛАВНЫЙ ИНЖЕНЕР ПРОЕКТА	ПОПОВ А.Е.
ГЛАВНЫЙ АРХИТЕКТОР ПРОЕКТА	ЖУКОВА Т.Н.

ШИФР 109-24-11 ЧЕЛЯБИНСК 2024